

Denna guide beskriver förfarandet vid uppstart av ett e-postkonto i e-post programmet Outlook för Windows.

Denna guide innehåller följande:

| | |
|--|----------|
| Inställningar | 2 |
| Kom igång | 2 |
| Avancerade Inställningar | 6 |
| Lämna e-postmeddelanden på servern | 6 |

Inställningar

Kom igång

1. Starta **Outlook**.
Gå in på menyn **Verktyg** och välj **E-postkonton...**

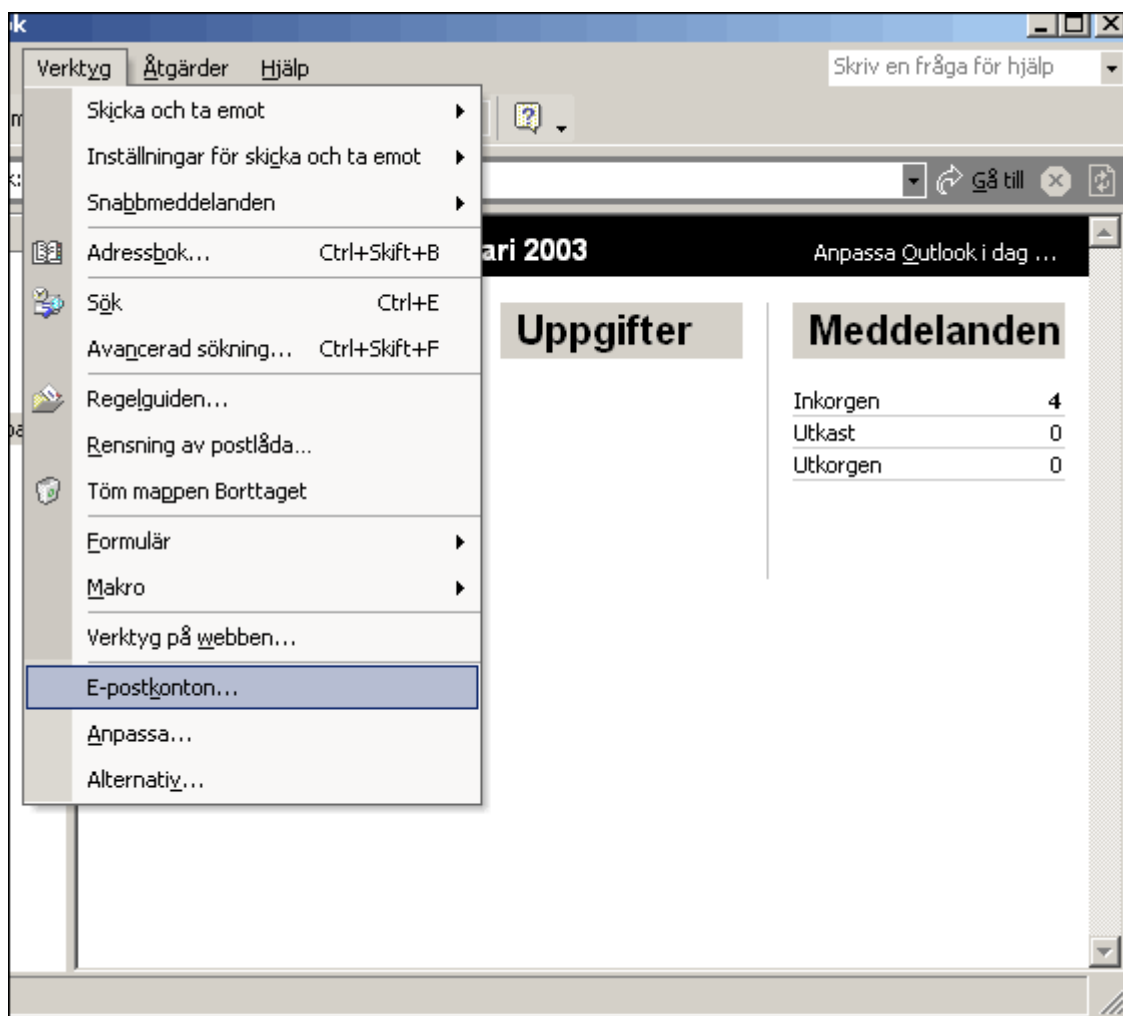

2. Klicka i **Lägg till ett nytt E-postkonto** och välj **Nästa**.

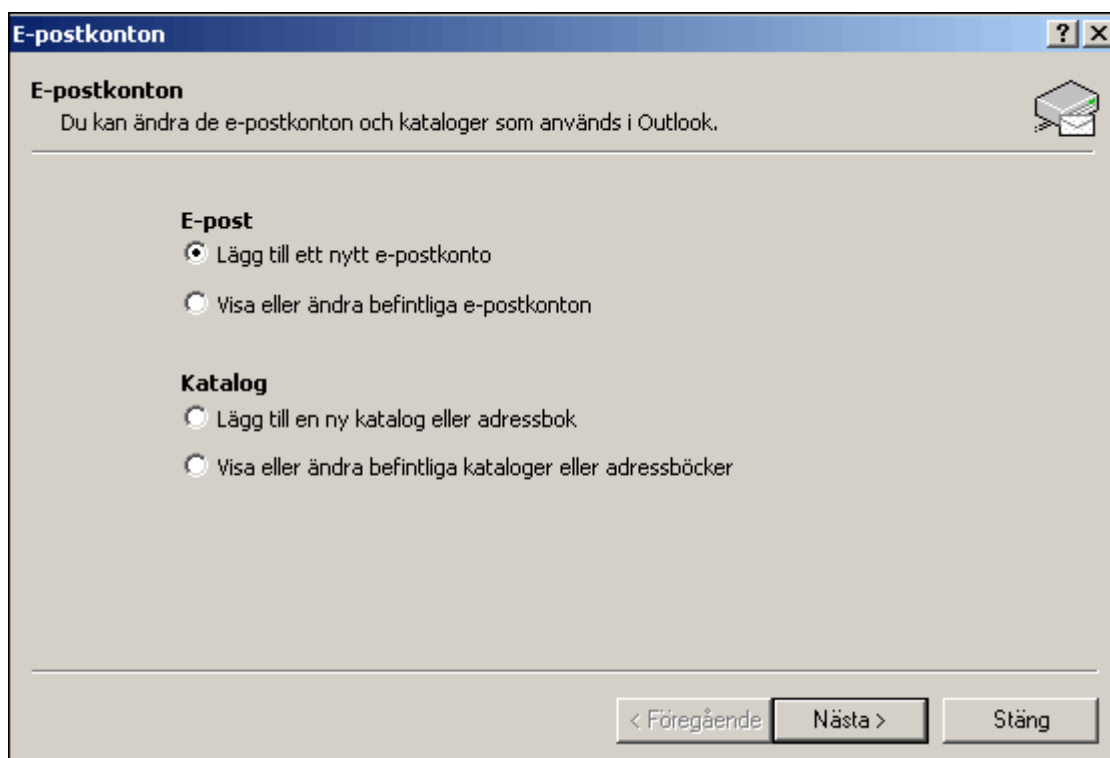

3. Ange vilken typ av server som anslutningen ska använda sig av (denna guide använder POP3 som servertyp).

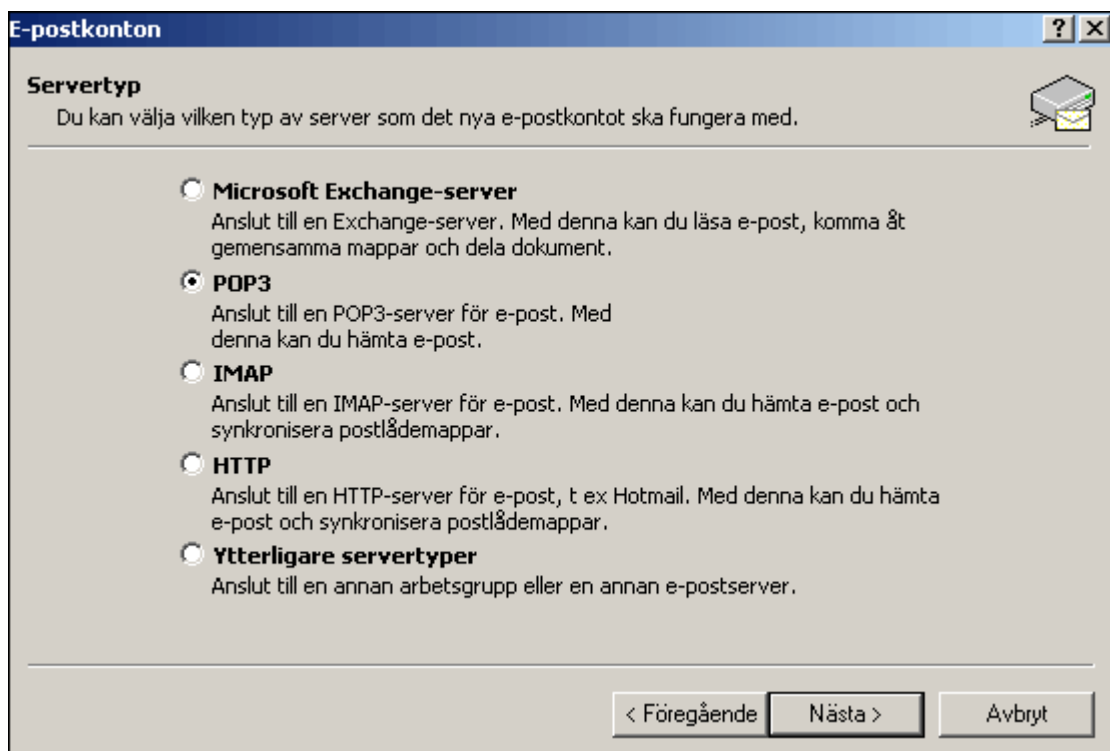

4. Ange din **Användarinformation** och dina **lösenord** som du fått skickat till dig. Skriv in de mailservrar som angetts i ditt startbrev.

OBS! Tänk på att det är viktigt att du skriver in ditt användarnamn rätt.

Adamokunder skriver in hela sitt användarnamn (ex. "pelle.persson@adamomail.se")

Gamla WebTech Nord kunder anger endast "pelle.persson" (inget @-tecken och efterföljande text).

När all information är inskriven kan du testa att kontot är rätt uppsatt genom att trycka på knappen **Testa kontoinställningar...** tryck **Nästa** för att gå vidare.

E-postkonton

Inställningar för Internet-e-post (POP3)
Alla de här inställningarna krävs för att e-postkontot ska fungera.

Användarinformation

Ditt namn:

E-postadress:

Serverinformation

Server för inkommande e-post (POP3):

Server för utgående e-post (SMTP):

Inloggningsinformation

Användarnamn:

Lösenord:

Kom ihåg lösenordet

Logga in med säker lösenordsverifiering (SPA)

Testa inställningar

När du har fyllt i informationen på den här skärmen bör du testa kontot genom att klicka på knappen nedan. (Kräver nätverksanslutning)

< Föregående **Nästa >** Avbryt

GUIDE: E-POST

OUTLOOK

(SIDA 5/7)

5. En bekräftelse på att kontot är uppsatt korrekt visas. Tryck **Slutför** för att stänga ner guiden.

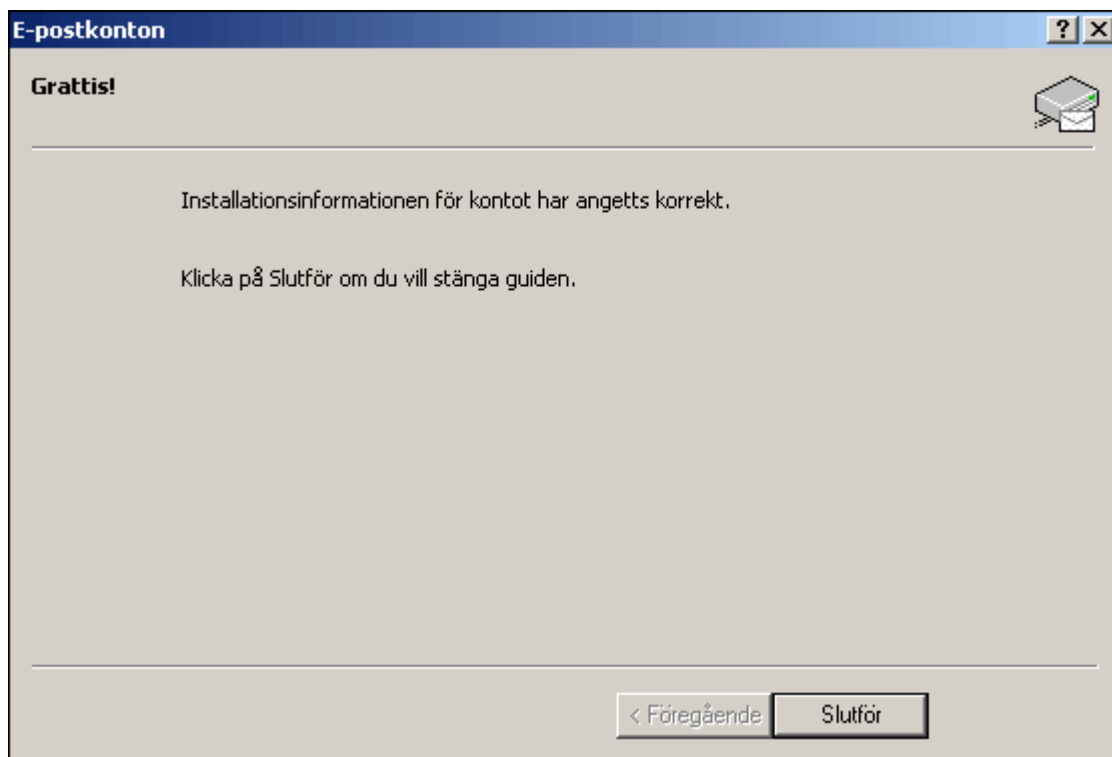

Avancerade Inställningar

Lämna e-postmeddelanden på servern

Denna funktion är bra att använda om man vill komma åt sin e-post låda från olika e-post klienter t ex Outlook, Outlook Express och WebMail. Det fungerar så att en kopia av alla e-post meddelanden sparas på e-post servern och i Outlook.

1. Tryck på knappen **Fler inställningar** under fliken **Inställningar för Internet-e-post (POP3)**.

E-postkonton [?] [X]

Inställningar för Internet-e-post (POP3) 

Alla de här inställningarna krävs för att e-postkontot ska fungera.

| | |
|--|--|
| Användarinformation | Serverinformation |
| Ditt namn: <input type="text" value="Pelle Persson"/> | Server för inkommande e-post (POP3): <input type="text"/> |
| E-postadress: <input type="text" value="pelle.persson@wtnord.net"/> | Server för utgående e-post (SMTP): <input type="text"/> |
| Inloggningsinformation | Testa inställningar |
| Användarnamn: <input type="text" value="pelle.persson"/> | När du har fyllt i informationen på den här skärmen bör du testa kontot genom att klicka på knappen nedan. (Kräver nätverksanslutning) |
| Lösenord: <input type="password" value="*****"/> | <input type="button" value="Testa kontoinställningar..."/> |
| <input checked="" type="checkbox"/> Kom ihåg lösenordet | <input type="button" value="Fler inställningar..."/> |
| <input type="checkbox"/> Logga in med säker lösenordsverifiering (SPA) | |

< Föregående Nästa > Avbryt

2. Gå in på fliken Avancerat och klicka i **Lämna en kopia av meddelandet på servern**.

Det finns även två val som kan användas tillsammans med denna funktion.

Det ena är **Ta bort från server efter X dag(ar)** och betyder att dina meddelanden sparas X antal dagar innan dessa tas bort från servern.

Det andra är **Ta bort borttagna meddelanden från servern** vilket betyder att om du raderar ett meddelande i Outlook Express så kommer det även att tas bort från servern.

